



Plan de Actuación Digital

PCT #CompDigEdu

Denominación	C.E.I.P. Marismas del Tinto
Cód. Centro	21003104
Localidad	San Juan del Puerto
Provincia	Huelva

Fecha de última actualización: 2 de septiembre de 2024

Plan de Actuación Digital

Programa de Cooperación Territorial #CompDigEdu

DEFINICIÓN: El Plan de Actuación Digital (PAD) es la herramienta de planificación, integrada en el Proyecto educativo, sobre la que se sustentará el proceso de Transformación Digital diseñado por cada centro educativo.

OBJETIVOS: - Planificar y desarrollar capacidades digitales eficaces para mejorar la calidad de la enseñanza.
- Favorecer la transformación del centro en una organización educativa digitalmente competente.

ESTRUCTURA

Marco europeo para organizaciones educativas digitalmente competentes (DigCompOrg)	Ámbitos PAD
1. Prácticas de liderazgo y gobernanza 3. Desarrollo profesional 7. Infraestructuras	Organización de centros
6. Colaboración y networking	Información y comunicación
2. Prácticas de enseñanza y aprendizaje 4. Prácticas de evaluación 5. Contenidos y currículos	Procesos de enseñanza-aprendizaje

Proceso de Elaboración

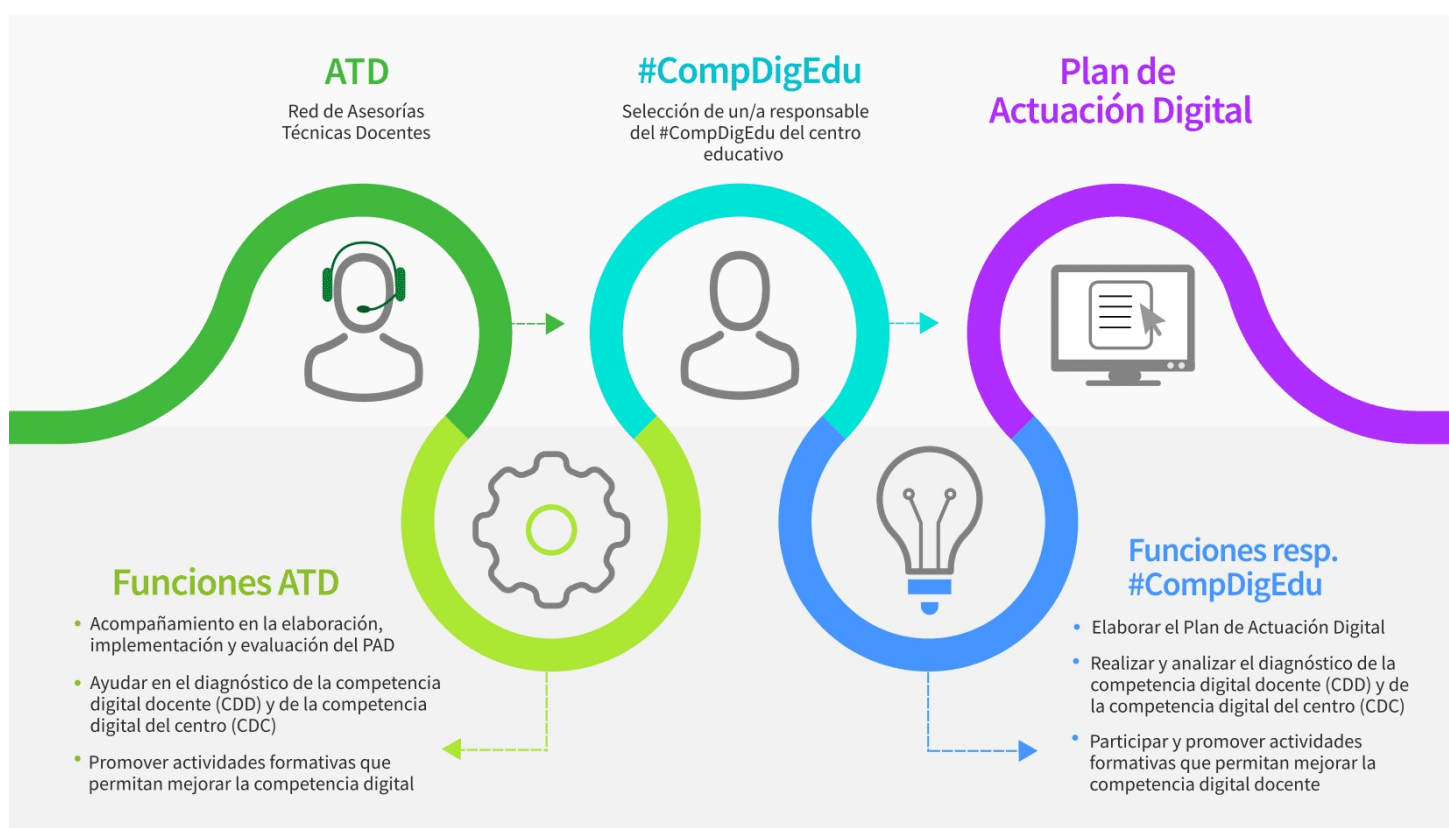

Programa financiado por el Ministerio de Educación y Formación Profesional y el Mecanismo de Recuperación y Resiliencia

PLAN DE ACTUACIÓN DIGITAL CURSO 2024/2025

CENTRO: C.E.I.P. Marismas del Tinto (21003104)

Se establece el siguiente Plan de Actuación Digital para el centro.

ÁMBITO: ORGANIZACION DEL CENTRO

LINEA DE ACTUACIÓN DEL ÁMBITO ORGANIZACION DEL CENTRO (LINEA 1)

¿Qué?

Creación, difusión y utilización de una guía de uso responsable de equipos y dispositivos tecnológicos en el centro.

Afecta a:

- Formación del profesorado
 A realizar en el centro

Tareas - ¿Cómo? - Formación

Tareas - ¿Cómo? - Intervención en el centro o implementación

Elaborar una guía de uso responsable de equipos y dispositivos.
Publicar la guía de uso responsable de equipos y dispositivos en la página web del centro, para facilitar su acceso a la comunidad educativa.

Evaluación de las tareas. Objeto

Documentos elaborados.

Evaluación de las tareas. Herramientas

- Formulario
 Encuesta
 Estadísticas
 Otras

Detalla otras herramientas:

ÁMBITO: ORGANIZACION DEL CENTRO

Grupos responsables/participantes - Impacto

- Equipo directivo
- Equipo de coordinación
- Profesorado
- Alumnado
- PAS
- Familias
- CEP
- Otros

Especifica qué otros grupos:

Temporalización/Implementación: - ¿Cuándo?

- Primer trimestre
- Segundo trimestre
- Tercer trimestre

Observaciones:

ÁMBITO: ORGANIZACION DEL CENTRO

LINEA DE ACTUACIÓN DEL ÁMBITO ORGANIZACION DEL CENTRO (LINEA 2)

¿Qué?

Gestión eficaz de espacios y recursos, comunicación de incidencias y tareas de mantenimiento

Afecta a:

- Formación del profesorado
- A realizar en el centro

Tareas - ¿Cómo? - Formación

- Formación en centro.
- Constitución del Equipo TDE para articular la Formación TDE del centro.

Tareas - ¿Cómo? - Intervención en el centro o implementación

Incorporar el uso de la tecnología en los protocolos para la gestión eficaz de espacios y recursos, comunicación de incidencias y tareas de mantenimiento (en aquellos en los que aún no se encuentre presente), con el objetivo de rentabilizar los recursos disponibles en términos de aprendizaje y evitar en la medida el uso del papel.
Establecer una herramienta digital para la reserva de espacios y recursos, así como para la gestión de incidencias y mantenimiento.
Elaborar un protocolo para la gestión de incidencias y el mantenimiento del equipamiento TIC del centro

Evaluación de las tareas. Objeto

Documentos creados para la gestión de incidencias.
Espacios de reserva de espacios y recursos.

Evaluación de las tareas. Herramientas

- Formulario
- Encuesta
- Estadísticas
- Otras

Detalla otras herramientas:

ÁMBITO: ORGANIZACION DEL CENTRO

Grupos responsables/participantes - Impacto

- Equipo directivo
- Equipo de coordinación
- Profesorado
- Alumnado
- PAS
- Familias
- CEP
- Otros

Especifica qué otros grupos:

Temporalización/Implementación: - ¿Cuándo?

- Primer trimestre
- Segundo trimestre
- Tercer trimestre

Observaciones:

ÁMBITO: ORGANIZACION DEL CENTRO

LINEA DE ACTUACIÓN DEL ÁMBITO ORGANIZACION DEL CENTRO (LINEA 3)

¿Qué?

Fomento del uso de Séneca como herramienta básica del centro, en todos los aspectos de comunicación, evaluación y gestión.

Afecta a:

- Formación del profesorado
 A realizar en el centro

Tareas - ¿Cómo? - Formación

- Desarrollar vídeo-tutoriales para el uso del sobre virtual de matrícula.
- Solicitar formación en centro (telemática a ser posible) para el uso del módulo de Currículo por Competencias de Séneca, en colaboración con la asesoría de referencia del CEP, como paso para una mejor evaluación por competencias del alumnado del centro.

Tareas - ¿Cómo? - Intervención en el centro o implementación

- Fomentar el uso del cuaderno del profesor de Séneca.
- Establecer el sobre de matrícula electrónico como opción preferente para la matriculación del alumnado.
- Fomentar el uso de la mensajería de Séneca para la comunicación con las familias, y de las observaciones compartidas para la comunicación entre equipos docentes.
- Fomentar el uso de Pasen en las familias.
- Promover la utilización del módulo de Currículo por Competencias de Séneca, repositorio de UD's, registro de técnicas e instrumentos de evaluación, como instrumento para medir y realizar la descripción del nivel competencial del alumnado

Evaluación de las tareas. Objeto

Rúbrica de evaluación

Evaluación de las tareas. Herramientas

- Formulario
 Encuesta
 Estadísticas
 Otras

Detalla otras herramientas:

Rúbrica

ÁMBITO: ORGANIZACION DEL CENTRO

Grupos responsables/participantes - Impacto

- Equipo directivo
- Equipo de coordinación
- Profesorado
- Alumnado
- PAS
- Familias
- CEP
- Otros

Especifica qué otros grupos:

Temporalización/Implementación: - ¿Cuándo?

- Primer trimestre
- Segundo trimestre
- Tercer trimestre

Observaciones:

ÁMBITO: ORGANIZACION DEL CENTRO

LINEA DE ACTUACIÓN DEL ÁMBITO ORGANIZACION DEL CENTRO (LINEA 4)

¿Qué?

Plan de formación para el desarrollo de la competencia digital en el centro, coherente con el marco europeo DigCompEdu.

Afecta a:

- Formación del profesorado
 A realizar en el centro

Tareas - ¿Cómo? - Formación

Difundir las actividades formativas sobre las competencias digitales, en especial aquellas que ofrece el INTEF (Instituto Nacional de Tecnologías Educativas y de Formación del Profesorado), y los recursos que ofrece el INCIBE (Instituto Nacional de Ciberseguridad) para toda la comunidad educativa:

- Internet Segura for Kids.
- Educando en competencias digitales
- Guía de privacidad y seguridad en Internet.
- Guía para aprender a identificar fraudes online.

Solicitar formación específica en centro (telemática a ser posible), en colaboración con la asesoría de referencia del CEP.

Tareas - ¿Cómo? - Intervención en el centro o implementación

Elaborar un plan de formación de competencia digital, con peticiones formativas, y que incluya indicadores de autoevaluación de esta competencia.

Evaluación de las tareas. Objeto

- Establecer instrumentos para detectar las carencias formativas en cuanto a las competencias digitales.
- Incluir en el Plan de Formación del centro el documento con las peticiones formativas en cuanto a las competencias digitales.

Evaluación de las tareas. Herramientas

- Formulario
 Encuesta
 Estadísticas
 Otras

Detalla otras herramientas:

ÁMBITO: ORGANIZACION DEL CENTRO

Grupos responsables/participantes - Impacto

- Equipo directivo
- Equipo de coordinación
- Profesorado
- Alumnado
- PAS
- Familias
- CEP
- Otros

Especifica qué otros grupos:

Temporalización/Implementación: - ¿Cuándo?

- Primer trimestre
- Segundo trimestre
- Tercer trimestre

Observaciones:

ÁMBITO: INFORMACIÓN Y COMUNICACIÓN

LINEA DE ACTUACIÓN DEL ÁMBITO INFORMACIÓN Y COMUNICACIÓN (LINEA 1)

¿Qué?

Digitalización y difusión vía Google Drive y mediante la página web, de todos los documentos relevantes del centro, haciéndolos accesibles a la comunidad educativa

Afecta a:

- Formación del profesorado
 A realizar en el centro

Tareas - ¿Cómo? - Formación

Tareas - ¿Cómo? - Intervención en el centro o implementación

- Continuar digitalizando y difundiendo vía Google DRIVE la documentación más relevante del centro, poniéndolos a disposición de la comunidad educativa.
- Utilizar el Módulo incluido en Séneca ¿GESTIÓN DE AUTORIZACIONES DE ACTIVIDADES¿, que permite con perfil de profesor crear actividad, subir documentación y recogida de autorizaciones.
- Reservar aulas y recursos del centro, accediendo a un cuadrante-calendario compartido con todo el claustro en carpeta de Drive .

Evaluación de las tareas. Objeto

Documentación digitalizada.

Evaluación de las tareas. Herramientas

- Formulario
 Encuesta
 Estadísticas
 Otras

Detalla otras herramientas:

ÁMBITO: INFORMACIÓN Y COMUNICACIÓN

Grupos responsables/participantes - Impacto

- Equipo directivo
- Equipo de coordinación
- Profesorado
- Alumnado
- PAS
- Familias
- CEP
- Otros

Especifica qué otros grupos:

Temporalización/Implementación: - ¿Cuándo?

- Primer trimestre
- Segundo trimestre
- Tercer trimestre

Observaciones:

ÁMBITO: INFORMACIÓN Y COMUNICACIÓN

LINEA DE ACTUACIÓN DEL ÁMBITO INFORMACIÓN Y COMUNICACIÓN (LINEA 2)

¿Qué?

Fomento del uso de las plataformas de la Consejería de Educación y Deporte de la Junta de Andalucía, en especial Séneca y Pasen, para la información y comunicación de la comunidad educativa.

Afecta a:

- Formación del profesorado
- A realizar en el centro

Tareas - ¿Cómo? - Formación

- Ofrecer formación a las familias (en sesiones cortas o videotutoriales) sobre el acceso y seguimiento del alumnado mediante Pasen.

Tareas - ¿Cómo? - Intervención en el centro o implementación

- Dar a conocer al profesorado de nuevo ingreso los protocolos de comunicación con las familias, a través de las herramientas iSéneca.

Evaluación de las tareas. Objeto

Recursos elaborados (tutoriales en PDF y videotutoriales)

Evaluación de las tareas. Herramientas

- Formulario
- Encuesta
- Estadísticas
- Otras

Detalla otras herramientas:

ÁMBITO: INFORMACIÓN Y COMUNICACIÓN

Grupos responsables/participantes - Impacto

- Equipo directivo
- Equipo de coordinación
- Profesorado
- Alumnado
- PAS
- Familias
- CEP
- Otros

Especifica qué otros grupos:

Temporalización/Implementación: - ¿Cuándo?

- Primer trimestre
- Segundo trimestre
- Tercer trimestre

Observaciones:

ÁMBITO: PROCESOS DE ENSEÑANZA APRENDIZAJE

LINEA DE ACTUACIÓN DEL ÁMBITO PROCESOS DE ENSEÑANZA APRENDIZAJE (LINEA 1)

¿Qué?

Adopción de metodologías activas facilitadas por el uso de las TIC (Aprendizaje basado en proyectos, aprendizaje cooperativo, trabajo colaborativo).

Afecta a:

- Formación del profesorado
 A realizar en el centro

Tareas - ¿Cómo? - Formación

Planificar actividades de formación relativas a estas metodologías, primando dinámicas de mentorización interna, para contribuir al incremento del porcentaje de profesorado que las implementa y para favorecer el desarrollo de la competencia digital .

Tareas - ¿Cómo? - Intervención en el centro o implementación

- Crear actividades audiovisual, actividades interactivas, metodologías Flipped Classroom, uso de recursos digitales como Paddlet, Liveworksheets, infografías, Genially...
- Elaborar e implementar secuencias didácticas que integren recursos digitales en el aula (gamificación, creación audiovisual,...)

Evaluación de las tareas. Objeto

Elaboración de una rúbrica para registrar las actividades realizadas en cada proyecto o UDI. Los resultados se publicarán en el blog de cada nivel, donde quedará constancia de las tareas realizadas.

Evaluación de las tareas. Herramientas

- Formulario
 Encuesta
 Estadísticas
 Otras

Detalla otras herramientas:

ÁMBITO: PROCESOS DE ENSEÑANZA APRENDIZAJE

Grupos responsables/participantes - Impacto

- Equipo directivo
- Equipo de coordinación
- Profesorado
- Alumnado
- PAS
- Familias
- CEP
- Otros

Especifica qué otros grupos:

Temporalización/Implementación: - ¿Cuándo?

- Primer trimestre
- Segundo trimestre
- Tercer trimestre

Observaciones:

ÁMBITO: PROCESOS DE ENSEÑANZA APRENDIZAJE

LÍNEA DE ACTUACIÓN DEL ÁMBITO PROCESOS DE ENSEÑANZA APRENDIZAJE (LÍNEA 2)

¿Qué?

Apertura del centro a agentes externos que mejoren la competencia digital del alumnado en el aspecto de la seguridad:

Afecta a:

- Formación del profesorado
 A realizar en el centro

Tareas - ¿Cómo? - Formación

Solicitar formación sobre amenazas y riesgos de las redes sociales para los adolescentes.

Tareas - ¿Cómo? - Intervención en el centro o implementación

- Invitar a personas expertas en seguridad digital, Cuerpos y Fuerzas de Seguridad del Estado, Policía Local y Autonómica, para tratar temas relacionados con el comportamiento responsable en entornos en línea y la seguridad, para el uso seguro de las redes.

Evaluación de las tareas. Objeto

Calendario de formación

Evaluación de las tareas. Herramientas

- Formulario
 Encuesta
 Estadísticas
 Otras

Detalla otras herramientas:

ÁMBITO: PROCESOS DE ENSEÑANZA APRENDIZAJE

Grupos responsables/participantes - Impacto

- Equipo directivo
- Equipo de coordinación
- Profesorado
- Alumnado
- PAS
- Familias
- CEP
- Otros

Especifica qué otros grupos:

Ponentes externos

Temporalización/Implementación: - ¿Cuándo?

- Primer trimestre
- Segundo trimestre
- Tercer trimestre

Observaciones:

RECURSOS TECNOLÓGICOS

Bring your own device (BYOD)

Accesibilidad

Ningún grupo Menos de 2 grupos Entre 3 y 9 grupos Entre 10 y 29 grupos Más de 30 grupos

Croma

En buen estado (existentes) Ninguno Uno Entre 2 y 3 Más de 3

En mal estado (existentes) Ninguno Uno Entre 2 y 3 Más de 3

Refuerzo necesario (peticiones) Ninguno Uno Entre 2 y 3 Más de 3

Impresoras 3D

En buen estado (existentes) Ninguna Una Entre 2 y 3 Más de 3

En mal estado (existentes) Ninguna Una Entre 2 y 3 Más de 3

Refuerzo necesario (peticiones) Ninguna Una Entre 2 y 3 Más de 3

Kits de robótica

En buen estado (existentes) Ninguno Uno Entre 2 y 5 Más de 5

En mal estado (existentes) Ninguno Uno Entre 2 y 5 Más de 5

Refuerzo necesario (peticiones) Ninguno Uno Entre 2 y 5 Más de 5

Proyectores

En buen estado (existentes)

Menos de 2 Entre 3 y 19 Entre 20 y 49 grupos Entre 50 y 100 grupos Más de 100

En mal estado (existentes)

Menos de 2 Entre 3 y 19 Entre 20 y 49 grupos Entre 50 y 100 grupos Más de 100

Refuerzo necesario (peticiones)

Menos de 2 Entre 3 y 19 Entre 20 y 49 grupos Entre 50 y 100 grupos Más de 100

Pizarras digitales PDI/SDI

En buen estado (existentes)

Menos de 2 Entre 3 y 19 Entre 20 y 49 grupos Entre 50 y 100 grupos Más de 100

En mal estado (existentes)

Menos de 2 Entre 3 y 19 Entre 20 y 49 grupos Entre 50 y 100 grupos Más de 100

Refuerzo necesario (peticiones)

Menos de 2 Entre 3 y 19 Entre 20 y 49 grupos Entre 50 y 100 grupos Más de 100

Chromebooks

En buen estado (existentes) Menos de 20 Entre 20 y 49 Entre 50 y 100 Más de 100

En mal estado (existentes) Menos de 20 Entre 20 y 49 Entre 50 y 100 Más de 100

Refuerzo necesario (peticiones) Menos de 20 Entre 20 y 49 Entre 50 y 100 Más de 100

Tabletas digitales (Tablets)

En buen estado (existentes)	Menos de 20	<input checked="" type="checkbox"/>	Entre 20 y 49	<input type="checkbox"/>	Entre 50 y 100	<input type="checkbox"/>	Más de 100	<input type="checkbox"/>
En mal estado (existentes)	Menos de 20	<input checked="" type="checkbox"/>	Entre 20 y 49	<input type="checkbox"/>	Entre 50 y 100	<input type="checkbox"/>	Más de 100	<input type="checkbox"/>
Refuerzo necesario (peticiones)	Menos de 20	<input checked="" type="checkbox"/>	Entre 20 y 49	<input type="checkbox"/>	Entre 50 y 100	<input type="checkbox"/>	Más de 100	<input type="checkbox"/>

Portátiles

En buen estado (existentes)	Menos de 20	<input type="checkbox"/>	Entre 20 y 49	<input checked="" type="checkbox"/>	Entre 50 y 100	<input type="checkbox"/>	Más de 100	<input type="checkbox"/>
En mal estado (existentes)	Menos de 20	<input type="checkbox"/>	Entre 20 y 49	<input checked="" type="checkbox"/>	Entre 50 y 100	<input type="checkbox"/>	Más de 100	<input type="checkbox"/>
Refuerzo necesario (peticiones)	Menos de 20	<input type="checkbox"/>	Entre 20 y 49	<input checked="" type="checkbox"/>	Entre 50 y 100	<input type="checkbox"/>	Más de 100	<input type="checkbox"/>

PC sobremesa

En buen estado (existentes)	Menos de 20	<input checked="" type="checkbox"/>	Entre 20 y 49	<input type="checkbox"/>	Entre 50 y 100	<input type="checkbox"/>	Más de 100	<input type="checkbox"/>
En mal estado (existentes)	Menos de 20	<input checked="" type="checkbox"/>	Entre 20 y 49	<input type="checkbox"/>	Entre 50 y 100	<input type="checkbox"/>	Más de 100	<input type="checkbox"/>
Refuerzo necesario (peticiones)	Menos de 20	<input type="checkbox"/>	Entre 20 y 49	<input checked="" type="checkbox"/>	Entre 50 y 100	<input type="checkbox"/>	Más de 100	<input type="checkbox"/>

Otros recursos no recogidos y/o específicos. Añada el número y la justificación.